



C.M.E. SERVIZI SRLS

SOCIETA' MULTISERVIZI

La ditta C.M.E. SERVIZI ha la sua sede Legale in Sanremo, ed una sede operativa in Lodi, in posizione strategica per la movimentazione dei carichi.

Il fondatore, collabora con personale che hanno alle spalle un'esperienza trentennale ove hanno maturato professionalità nelle lavorazioni di: Facchinaggio; lavorazioni meccaniche; cablaggi; confezionamento e portierato.

Ad oggi la nostra Società è in grado di fornire il proprio personale nelle lavorazioni di:

- **LOGISTICA**
- **LAVORAZIONI MECCANICHE**
- **PORTIERATO**
- **FACCHINAGGIO**
- **ASSEMBLAGGIO**
- **CABLAGGIO**
- **CONFEZIONAMENTO**

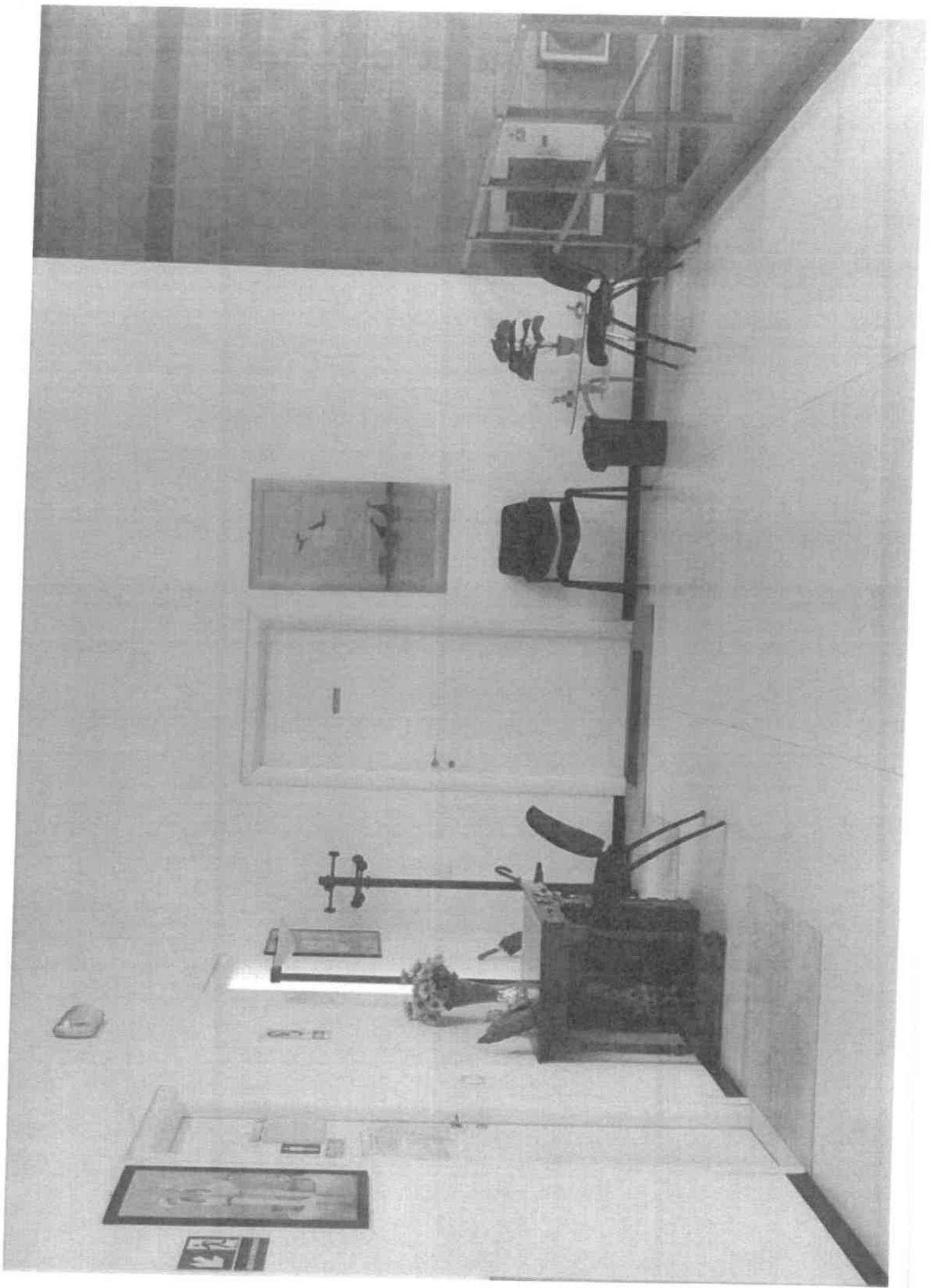

CENTRI DI LAVORAZIONE

Le lavorazioni vengono svolte su macchinari a controllo numerico, con varie leghe metalliche

Oltre alle lavorazioni sui centri gli stessi vengono poi confezionati ed imballati per essere poi pronti alla spedizione



LAVORAZIONI ESEGUITE PRESSO LA NOSTRA SEDE

Le lavorazioni che andremo ad elencare si svolgono su macchinari quali:

- *SABBIATRICI*
- *TRAPANI A COLONNA*
- *TELATRICI*
- *TRANCIATRICI*
- *FILETTATRICI*
- *ASSEMBLAGGI*
- *CABLAGGI*

Le lavorazioni fatte sui pezzi che ci pervengono dai ns clienti sono di:

- *LIMATURA PNEUMATICA*
- *SBAVATURA*
- *FILETTATURA*
- *TELATURA*
- *FORATURA*
- *ASSEMBLAGGIO*
- *CONFEZIONAMENTO*

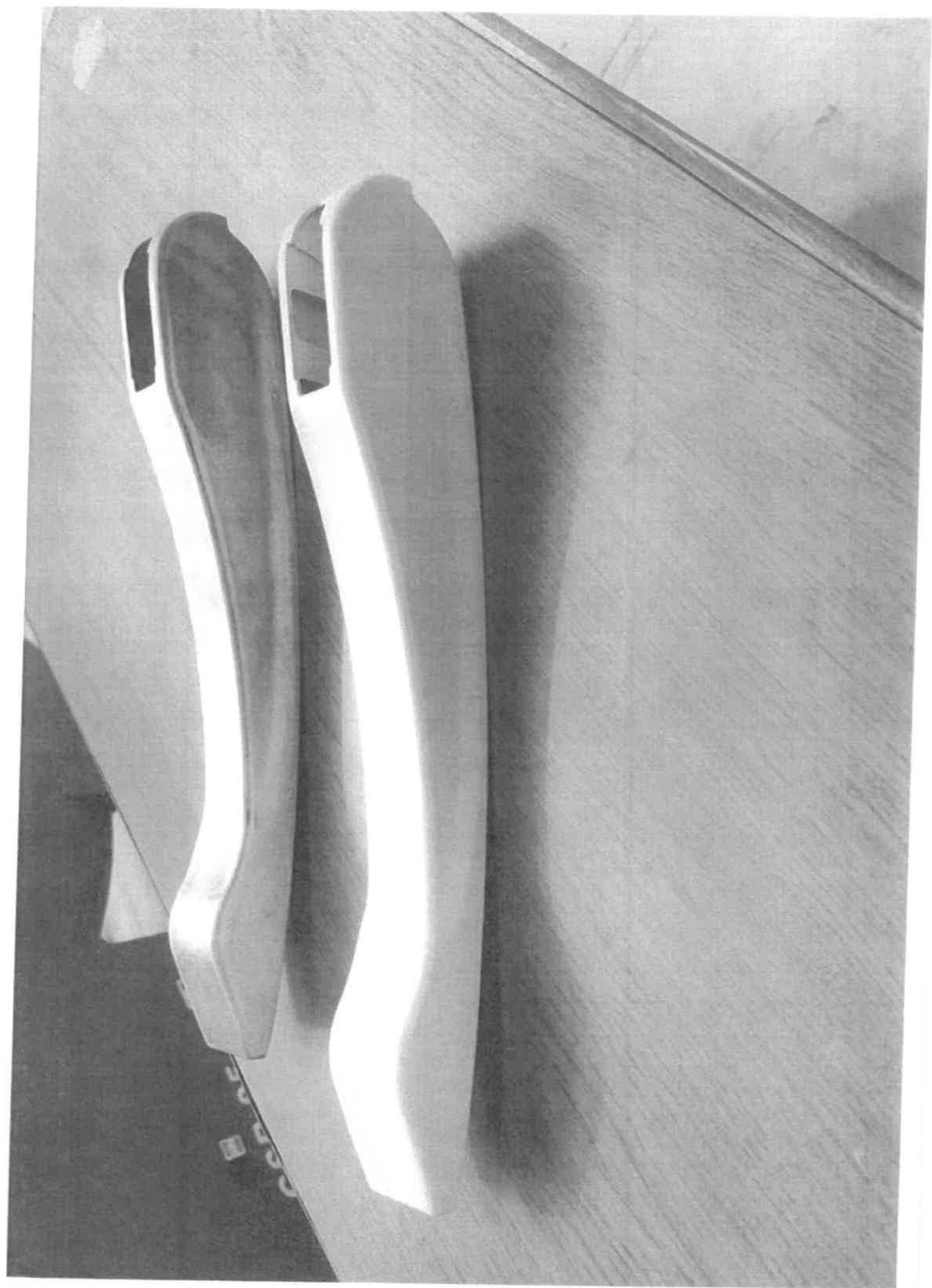

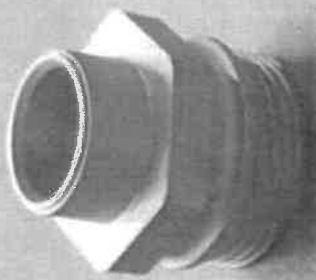

CSB 25 MR





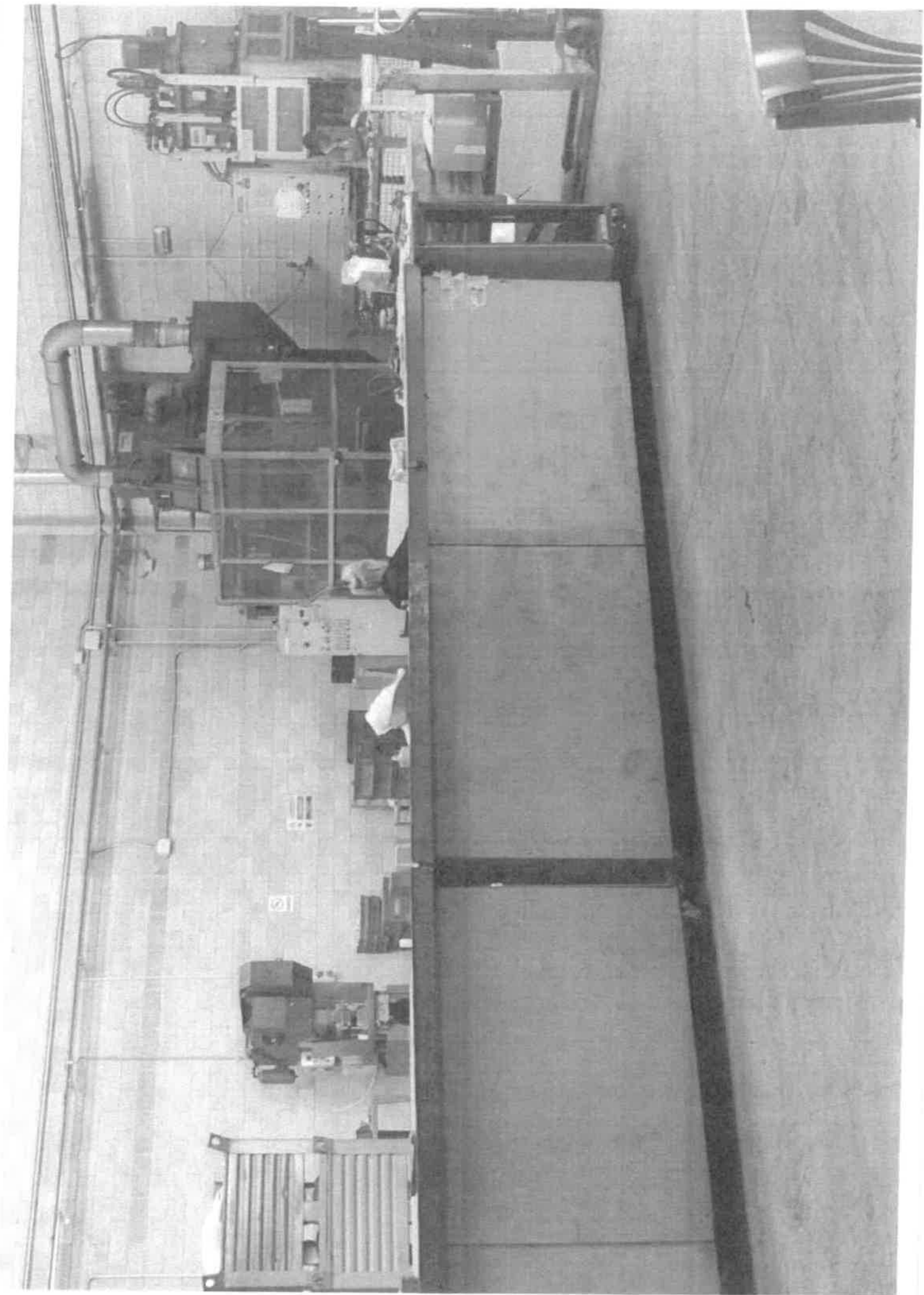

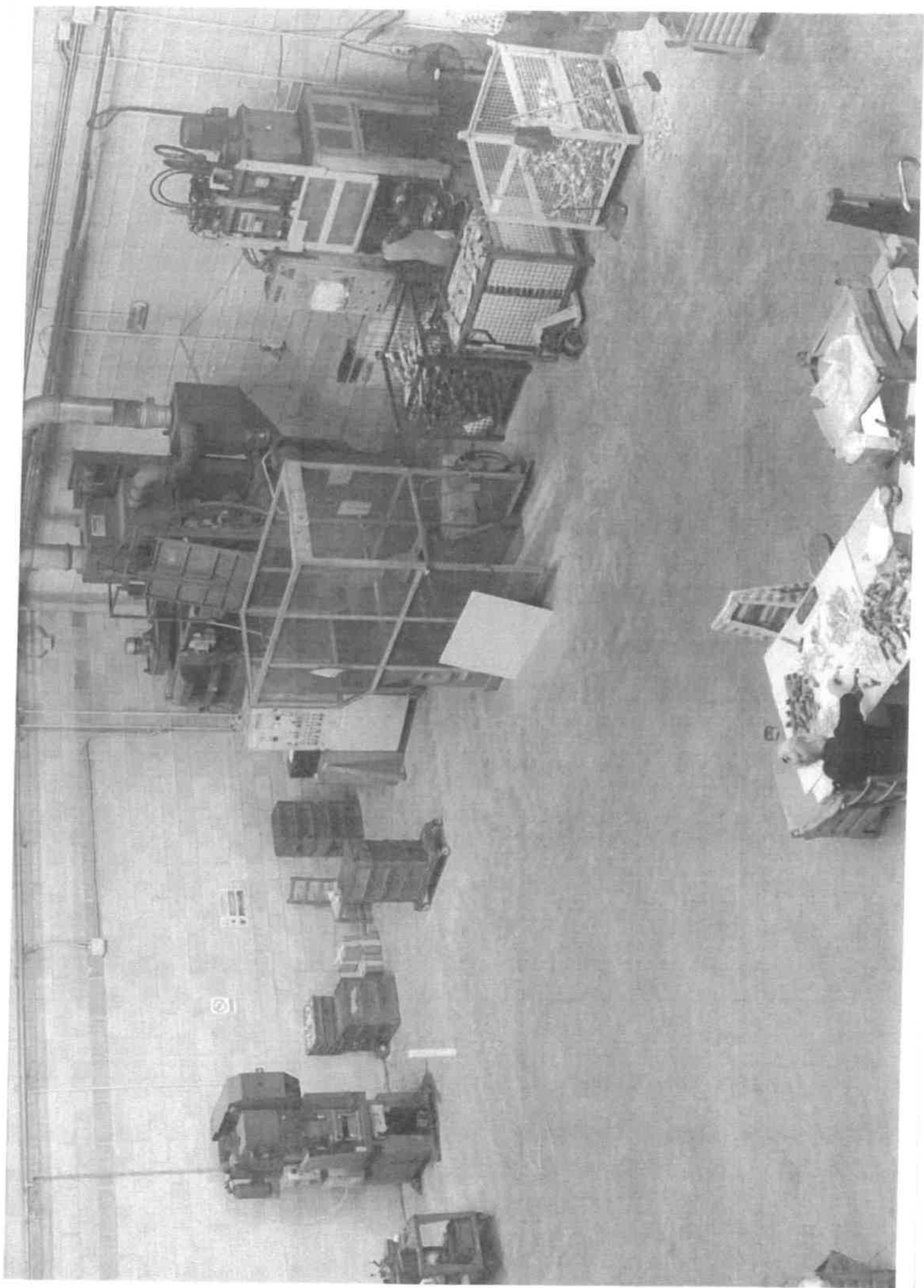

LAVORAZIONI DI LOGISTICA

Il personale addetto alla logistica effettua le proprie prestazioni presso i nostri clienti e consistono in:

- *Scarico della merce in entrata*
- *Controllo della stessa tramite bolle di accompagnamento*
- *Smistamento*
- *Preparazione dei bancali per consegna al cliente*
- *Fasciatura*
- *Spedizione.*



LAVORI DI CONFEZIONAMENTO

anche tali lavorazioni vengono effettuate presso i nostri clienti e consistono in:

- *Pesatura*
- *Controllo*
- *Confezionamento*
- *Inscatolamento*
- *Etichettatura*
- *Spedizione.*



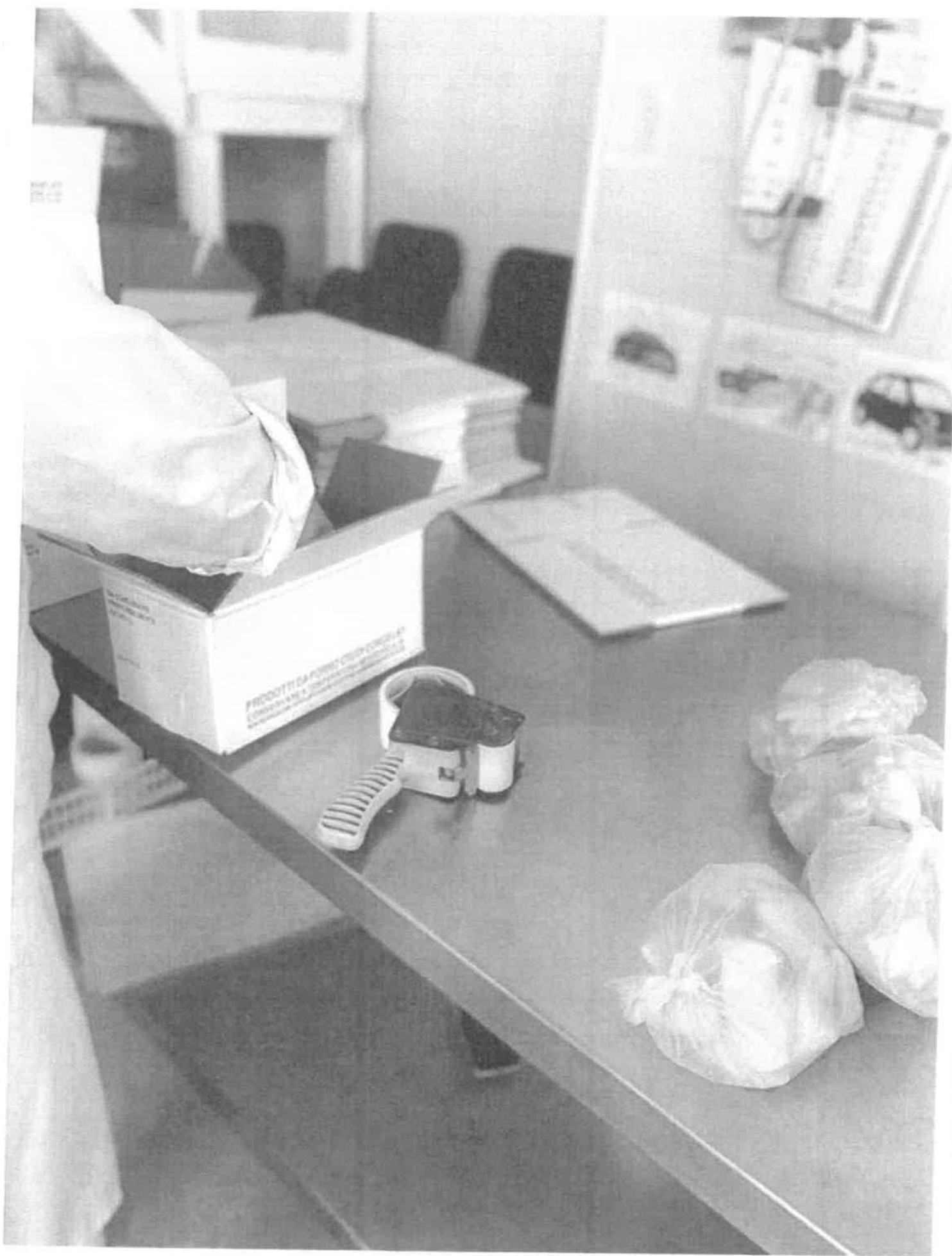



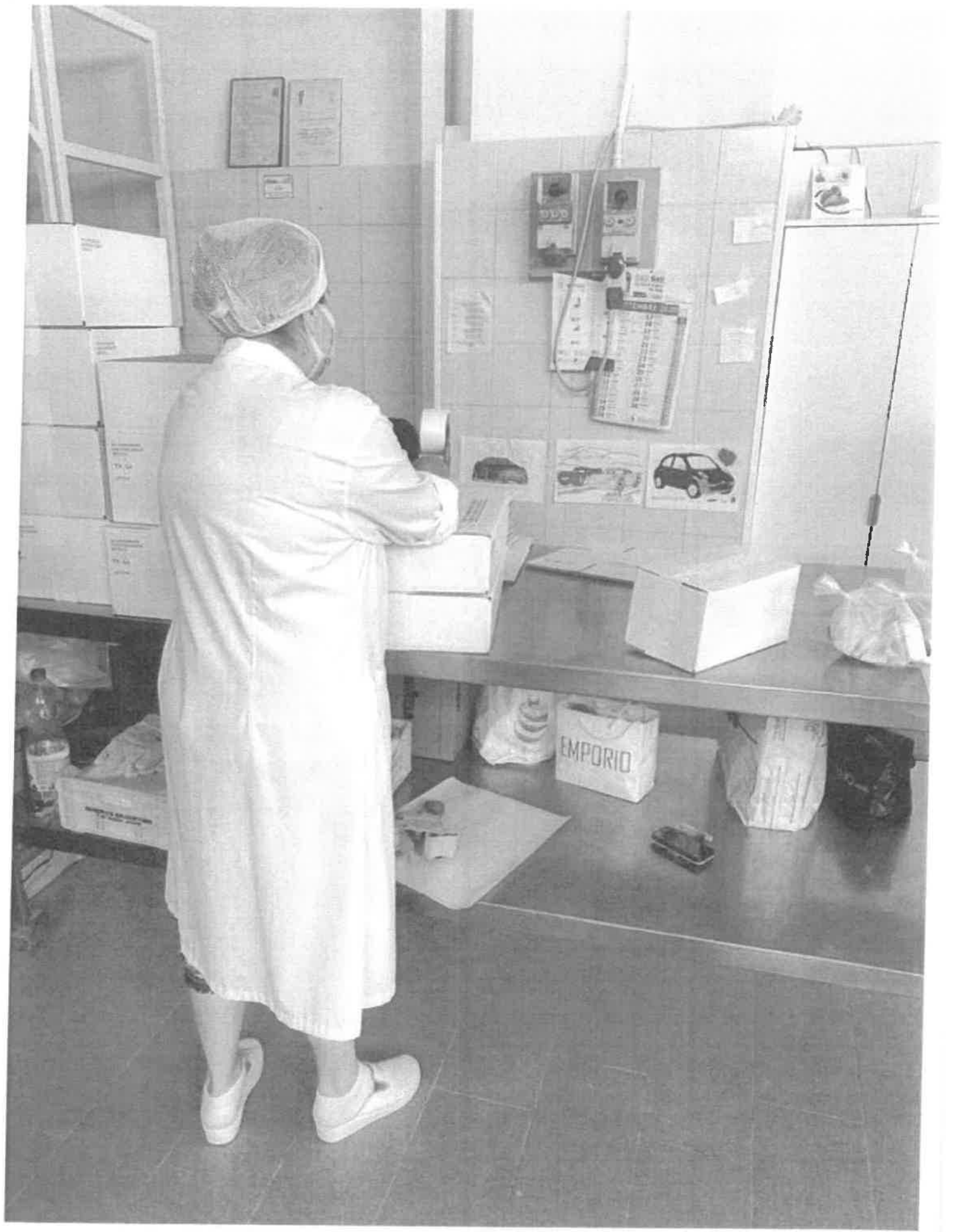

LAVORI DI PORTIERATO

I lavori vengono effettuate presso i nostri clienti e consistono in:

- *Accettazione Clienti/Fornitori*
- *Registrazione dati del personale entrante*
- *Smistamento posta e chiamate*
- *Controllo allarmi*
- *E tutte le altre mansioni inerenti tale prestazione*

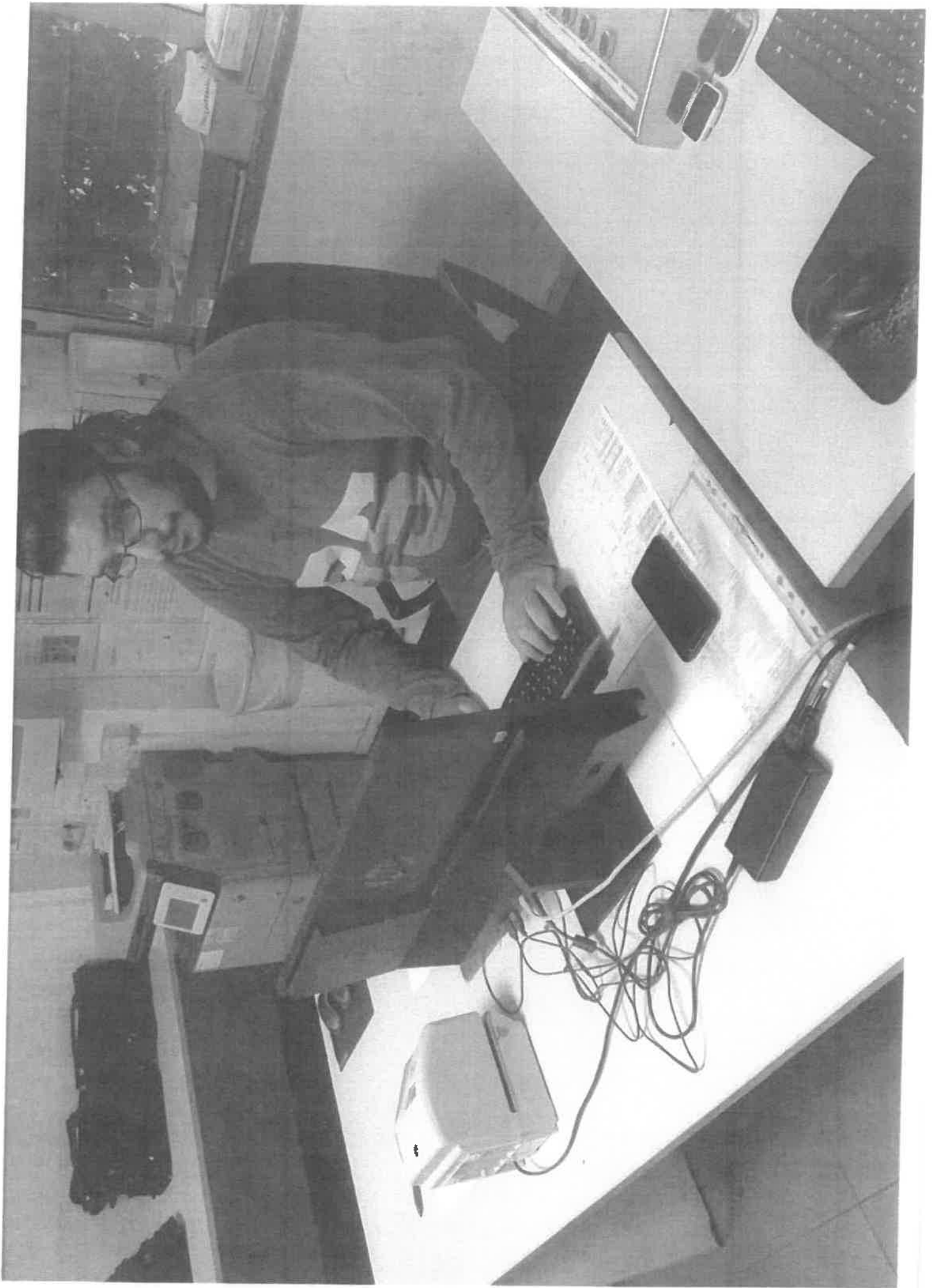

CONTATTI

Sperando di aver illustrato al meglio quanto la C.M.E SERVIZI può offrire alle Aziende, siamo a comunicare i recapiti telefonici dove potete contattarci per poter trovare ogni risposta alle Vostre esigenze essendo inoltre supportati da un Team di Avvocati e Consulenti del lavoro capaci di risolvere qualsiasi quesito.

CALDAROLA CECILIA 346/2401747

VINCI ELVIRA 349/3205845

Cordialmente.

p.iva/c.f.: 01769080084 **e-mail:** cmeservizi@libero.it **PEC:** cmesrls@tutelapec.it